



29 JANUARI 2021

REKSA DANA SAHAM

## INFORMASI PRODUK

Tanggal Efektif	18 Juli 2017
No. Surat Pernyataan Efektif	S-384/D.04/2017
Tanggal Peluncuran	8 Agustus 2017
Denominasi	Rupiah
Nilai Aktiva Bersih / Unit	313.52
Total Nilai Aktiva Bersih	6,343,328,253.12
Minimum Nilai Investasi Awal	Rp 100.000,-
Jumlah Unit Yang Ditawarkan	2.000.000.000 Unit Penyertaan
Periode Penilaian	Harian
Biaya Pembelian	Maks. 4% p.a
Biaya Penjualan Kembali	Maks. 5% p.a
Biaya Pengalihan	Maks. 2% p.a
Biaya Manajemen	Maks. 5% p.a
Biaya Kustodian	Maks. 0.25% p.a
Nama Bank Kustodian	PT Bank Mega Tbk
Kode ISIN	IDN000296407
Risiko-Risiko Utama	- Perubahan Ekonomi & Politik - Likuiditas & Wanprestasi - Penurunan Nilai Investasi - Perubahan Peraturan - Pembubaran & Likuidasi

## MANAJER INVESTASI

PT Aurora Asset Management didirikan berdasarkan akta No. 03 tanggal 18 Oktober 2016. PT Aurora Asset Management telah memperoleh izin usaha sebagai Manajer Investasi dari otoritas Pasar Modal berdasarkan Surat Keputusan Dewan Komisiner OJK tanggal 6 April 2017 dengan kegiatan utama mengelola Reksa Dana, portofolio Efek untuk kepentingan nasabah tertentu melalui perjanjian pengelolaan dana yang bersifat bilateral, dan kegiatan lain sesuai dengan ketentuan yang ditetapkan oleh Otoritas Jasa Keuangan.

## TUJUAN INVESTASI

AURORA DANA EKUITAS bertujuan untuk memberikan imbal hasil investasi yang optimal melalui investasi pada saham perusahaan yang berpotensi tumbuh cukup besar dalam jangka panjang, dan dapat berinvestasi pada surat utang, serta instrumen pasar uang dalam hal kondisi terkoreksi, dengan tetap mempertahankan kebijakan investasi.

Diurutkan berdasarkan abjad kode Efek

## KEBIJAKAN INVESTASI

Saham	80% - 100%
Surat Utang	0 - 20%
Pasar Uang	0 - 20%

## 10 KEPEMILIKAN EFEK TERBESAR

1	BTEK	Bumi Teknokultura Unggul Tbk PT
2	FIRE	Alfa Energi Investama Tbk PT
3	IIKP	Inti Agri Resources Tbk PT
4	META	Nusantara Infrastructure Tbk PT
5	NIKL	Pelat Timah Nusantara Tbk PT
6	PCAR	Prima Cakrawala Abadi Tbk PT
7	POOL	Pool Advista Indonesia Tbk PT
8	RIMO	Rimo International Lestari Tbk PT
9	SMRU	SMRU Utama Tbk PT
10	TRAM	Trada Alam Minera Tbk PT

## ALOKASI INVESTASI REKSADANA

Saham	87.16%
Surat Utang	0.00%
Pasar Uang	12.84%

## PROFIL RISIKO TINGGI



AURORA DANA EKUITAS berinvestasi pada efek ekuitas dengan segmen menengah & kecil (Small Medium Cap) & berkategori berisiko tinggi. Investor memiliki risiko atas likuiditas portofolio saham tersebut.

## KINERJA REKSA DANA

KINERJA	YTD	1 Bulan	3 Bulan	6 Bulan	1 Tahun	3 Tahun	5 Tahun	Sejak Peluncuran
EKUITAS	-11.12%	-11.12%	14.00%	11.39%	12.74%	-70.00%	-	-68.65%
IRDSH*	-3.36%	-3.36%	12.54%	11.50%	-5.99%	-31.57%	-	-23.70%
IHSG**	-1.95%	-1.95%	14.32%	13.84%	-1.31%	-11.25%	-	0.89%

## KINERJA BULAN TERTINGGI

Dec-20 18.25%

## KINERJA BULAN TERENDAH

Nov-19 -34.44%

Keterangan: EKUITAS (Aurora Dana Ekuitas), IRDSH\* (Indeks Reksa Dana Saham), IHSG\*\* (Indeks Harga Saham Gabungan)

## KINERJA PORTOFOLIO INVESTASI REKSA DANA SEJAK PELUNCURKAN

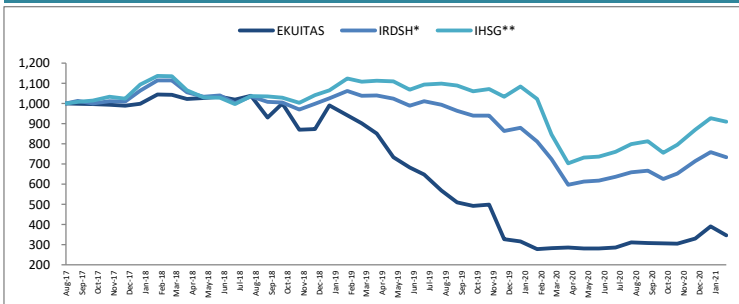

## KINERJA BULANAN DALAM 5 TAHUN TERAKHIR

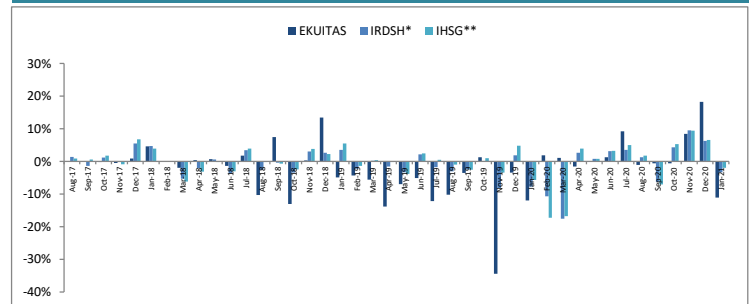

## BANK KUSTODIAN

PT Bank Mega Tbk. telah memperoleh persetujuan dari otoritas Pasar Modal sebagai Bank Kustodian berdasarkan Surat Keputusan Ketua BAPEPAM tanggal 18 Januari 2001 dan telah mendapat kepercayaan untuk memberikan jasa pengadministrasian dan penyimpanan surat berharga kepada nasabah dari berbagai macam institusi: Perusahaan Asuransi, Dana Pensiun, Manajer Investasi, Korporasi, Perbankan maupun nasabah perorangan.

## INFORMASI BUKTI KEPEMILIKAN REKSA DANA

Surat atau bukti konfirmasi pembelian Reksa Dana, penjualan kembali Reksa Dana, dan pengalihan Reksa Dana merupakan bukti hukum yang sah atas kepemilikan Reksa Dana yang diterbitkan dan dikirimkan oleh Bank Kustodian. Dalam hal telah terdapat fasilitas Acuan Kepemilikan Sekuritas (AKSES) Pemegang Unit Penyertaan dapat melihat kepemilikan Reksa Dana melalui halaman <http://akses.ksei.co.id/>.

## DISCLAIMER

INVESTASI MELALUI REKSA DANA MENGANALISIS RISIKO. SEBELUM MEMUTUSKAN BERINVESTASI, CALON INVESTOR WAJIB MEMBACA & MEMAHAMI PROSPEKTUS. KINERJA MASA LALU TIDAK MENJAMIN/MENCERMINKAN INDIKASI KINERJA DI MASA YANG AKAN DATANG. OTORITAS JASA KEUANGAN TIDAK MEMBERIKAN PERNYATAAN MENYETUJUI ATAU TIDAK MENYETUJUI EFEK INI, TIDAK JUGA MENYATAKAN KEBENARAN ATAU KECUKUPAN ISI PROSPEKTUS REKSA DANA INI. SETIAP PERNYATAAN YANG BERTENTANGAN DENGAN HAL-HAL TERSEBUT ADALAH PERBUATAN MELANGGAR HUKUM.

Reksa Dana merupakan produk Pasar Modal dan bukan produk yang diterbitkan oleh Agen Penjual/Perbankan. Agen Penjual Reksa Dana tidak bertanggung jawab atas tuntutan dan risiko pengelolaan Reksa Dana yang dilakukan oleh Manajer Investasi. Ringkasan produk ini tidak menggantikan Prospektus Reksa Dana dan disiapkan oleh PT Aurora Asset Management hanya untuk kebutuhan informasi dan bukan merupakan suatu bentuk penawaran untuk membeli atau permintaan untuk menjual. Seluruh informasi yang terkandung pada dokumen ini disajikan dengan benar. Apabila perlu, investor disarankan untuk meminta pendapat profesional sebelum mengambil keputusan berinvestasi. Kinerja masa lalu tidak serta-merta menjadi petunjuk untuk kinerja di masa mendatang, dan bukan juga merupakan perkiraan yang dibuat untuk memberikan indikasi mengenai kinerja atau kecenderungannya di masa mendatang. PT Aurora Asset Management selaku Manajer Investasi terdaftar dan diawasi oleh OJK.

Informasi lebih lengkap mengenai Prospektus Reksa Dana ini dapat diunduh melalui website [www.aurora-am.co.id](http://www.aurora-am.co.id)



## PT AURORA ASSET MANAGEMENT

Menara Palma Lantai 5  
Jl. H.R. Rasuna Said, Blok X2, Kav.6  
Kuningan Jakarta Selatan - 12950  
T. 021-57957579

## REKENING PEMBELIAN REKSA DANA

REKSA DANA AURORA DANA EKUITAS  
10740011241060  
PT Bank Mega Tbk, KC Jakarta Tendaan